

ściana fundamentowa  
od strony ul. M. Kolbego

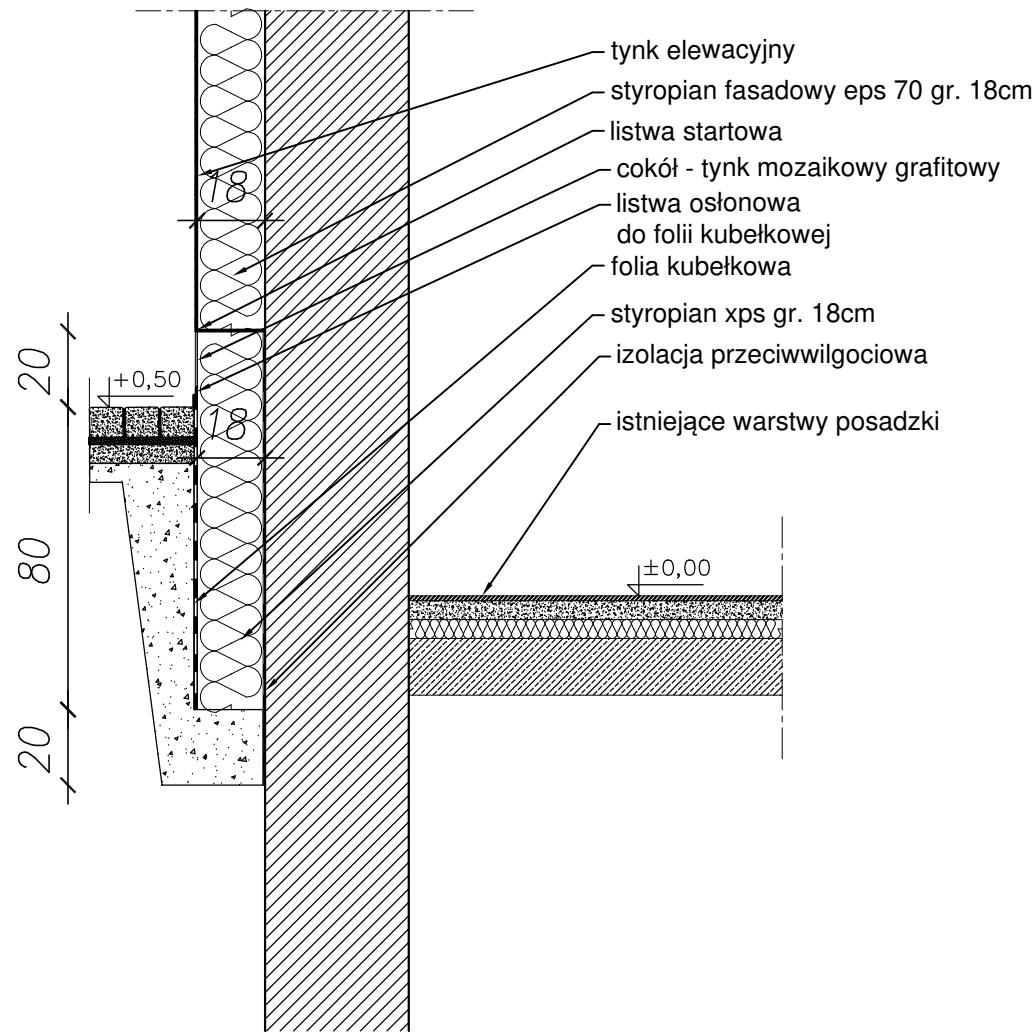

ściana fundamentowa  
typowa

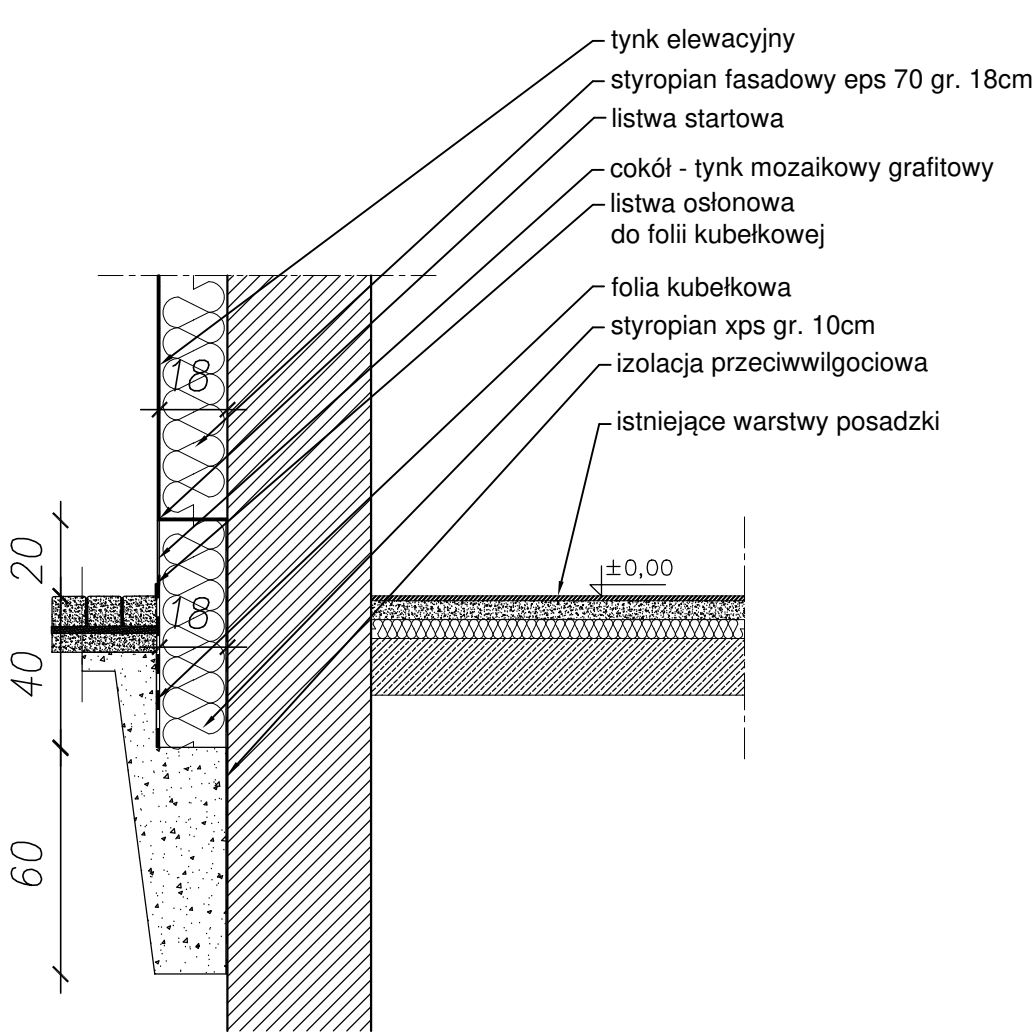

Uwagi:  
1. Rysunki należy rozpatrywać łącznie z pozostałą częścią dokumentacji projektowej. Opis jest integralną częścią opracowania, roboty należy prowadzić zgodnie z rysunkami i warunkami określonymi w opisie .



**ABM NIERUCHOMOŚCI  
ARCHITEKTURA SP. Z O.O.**  
UL. CZARNIECKIEGO 22A | 44-100 GLIWICE  
tel. 32 331 80 43  
www.abm.gliwice.pl  
facebook.com/abm.gliwice

Tytuł opracowania:  
**MODERNIZACJA SZKÓŁ  
PONADPODSTAWOWYCH W ZAKRESIE  
EFEKTYWNOŚCI ENERGETYCZNEJ –  
TERMOMODERNIZACJA BUDYNKU  
CENTRUM KSZTAŁCENIA PRAKTYCZNEGO  
W OŚWIECIMIU PRZY  
UL. LESZCZYŃSKIEJ NR 8”**

Adres obiektu:  
ul. Stanisławy Leszczyńskiej 8  
32-600 Oświęcim

Zlecienniodawca:  
Powiat Oświęcimski  
ul. Wyspiańskiego 10  
32-602 Oświęcim

Stadium: <b>PROJEKT WYKONAWCZY</b>	Faza: <b>PW</b>
---------------------------------------	--------------------

Branża:  
**ARCHITEKTURA**

Rysunek:  
PROJEKT  
DETAL OCIEPLENIE ŚCIANY FUNDAMENTOWEJ

Nr tomu: I.A	Skala: 1:20	Nr rysunku:
Wersja: W.1	Data: 05/12/2024	<b>A-22</b>

Wydanie rysunku z kolejnym numerem wersji powoduje unieważnienie wszystkich wcześniejszych rysunków

Imię i nazwisko:	Nr uprawnień:	Podpis:
------------------	---------------	---------

Projektant: mgr inż. arch. <b>Bartosz Michalski</b>	upr. bud. do proj. nr 33/SLOKK/2011/II w spec. architektonicznej	
---	--	---

Współpraca:

inż. Anna Brzyszkowska	---	
---	---	
---	---	

Wszystkie teksty, rysunki, zdjęcia oraz wszystkie inne informacje opublikowane na niniejszych stronach podlegają prawom autorskim firmy.  
Wszelkie kopiowanie, dystrybucja, elektroniczne przetwarzanie oraz przesyłanie zawartości bez zezwolenia firmy jest zabronione.

